

Communauté de Communes du Pays de la Vallée de l'Aisne

Permanences énergie 2012

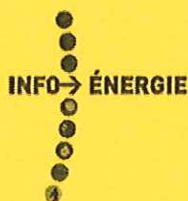

***Vous voulez faire des économies
d'énergie?***

Venez-vous renseigner !

le 2^{ème} mercredi de chaque mois



**Communauté de Communes du Pays de la Vallée de l'Aisne
2/4, rue Saint-Christophe
02290 VIC-SUR-AISNE**

de 10 H 00 à 11 H 00

11 JANVIER

13 JUIN

08 FEVRIER

12 SEPTEMBRE

14 MARS

10 OCTOBRE

11 AVRIL

14 NOVEMBRE

09 MAI

12 DECEMBRE

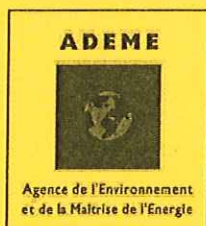

***DES SUBVENTIONS, PRIMES, PRETS
PEUVENT ETRE MOBILISES....***

***UNE INFORMATION COMPLETE SUR L'HABITAT
ET LA MAITRISE DE L'ENERGIE***

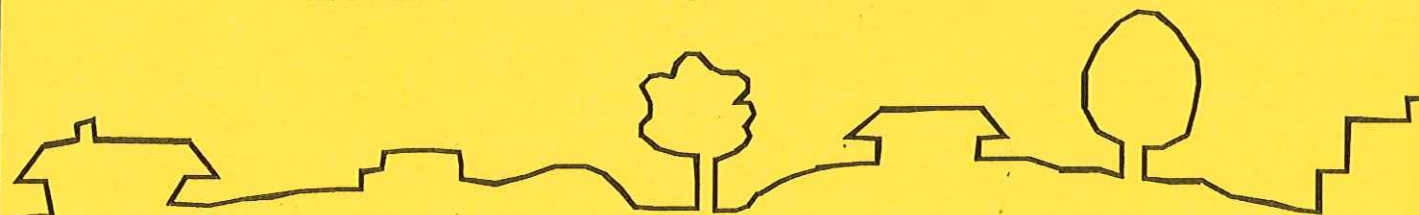

AISNE HABITAT – Espace Info Énergie

3 Rue William Henry Waddington

BP 37 – 02003 LAON CEDEX

Tél : 03 23 26 73 50 – Fax : 03 23 26 73 99

PDNS 2012